



# *Formations IR2F et Financements*



# SOMMAIRE

---

**01**

La formation de  
l'encadrement technique

**03**

Et après...

**02**

L'apprentissage

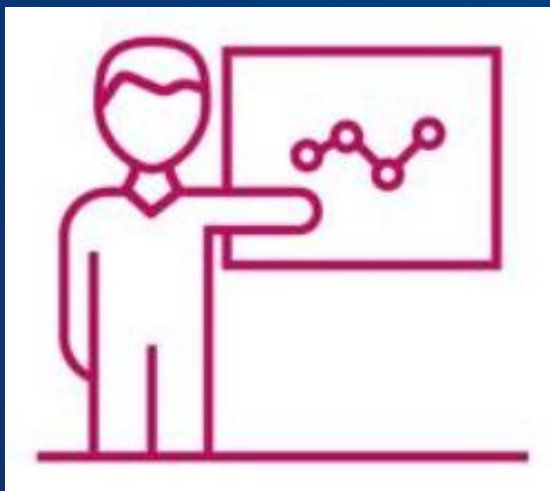

**Auréliе LONGEPE**

Responsable Administrative  
IR2F



**Willy LACOSTE**

CTR  
Formations



**TCHAT**



**Didier ESOR**

Président délégué LFPL  
Elu référent de l'IR2F



**Laurent YDIER**

Responsable du Conseil aux  
Clubs



**Xavier LACRAZ**

CTR  
Formations



**Baptiste FAROCHE**

Chef de projet - IFF



**Nicolas  
EYEGHE MINKO**

Chargé de mission - IFF

**Le document support vous sera envoyé par mail à l'issue de la présentation et nous sommes évidemment à votre écoute pour toute question. Nos coordonnées vous seront transmises**

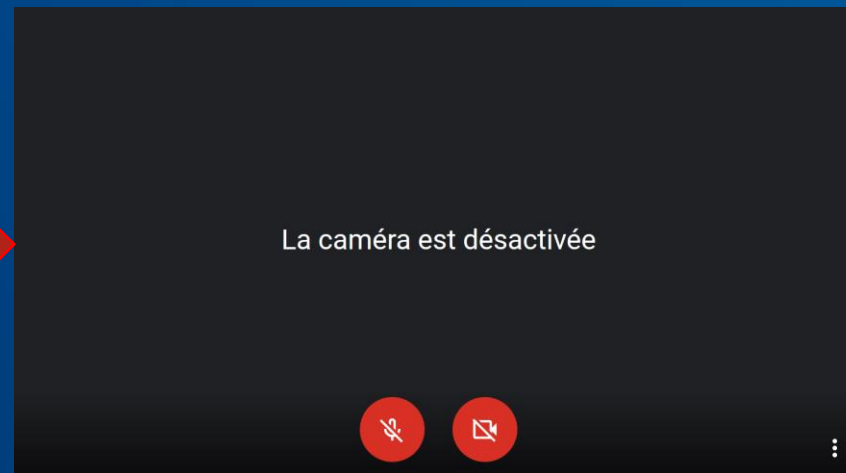
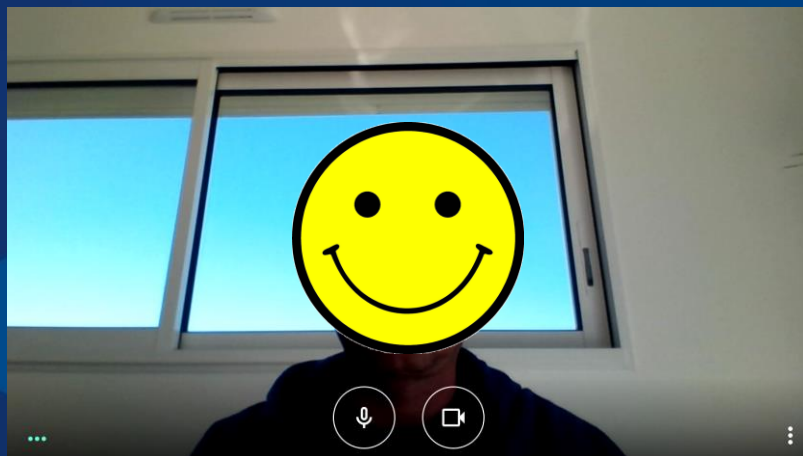

Merci de **DESACTIVER VOTRE MICRO ET VOTRE CAMERA** pour que la présentation se déroule dans les meilleures conditions (Il suffit de cliquer sur les 2 icônes).

Vous pouvez poser vos questions dans le **TCHAT** : si nous pouvons? nous répondrons en direct, sinon nous vous recontacterons plus tard pour réponse.

A l'issue de chaque partie, nous laisserons « nos tchateurs » revenir sur des questions importantes posées sur le tchat



20/04/2020

# 01



## *La Formation de l'Encadrement Technique*





*Ensemble,  
soyons PRETS, soyons FOOT*

*1 équipe = 1 éducateur formé*



**INSTITUT RÉGIONAL  
DE FORMATION DU FOOTBALL  
DE LA LIGUE DES PAYS DE LA LOIRE**

**BMF**

**FORMATION  
PROFESSIONNELLE**

**BEF**

**Saison  
2020/2021**





## FORMATIONS DIPLÔMANTES

NIVEAU 6

INSTITUT DE FORMATION DU FOOTBALL

Référentiel Métier

Brevet d'Entraîneur  
Formateur de Football

Brevet d'Entraîneur  
Professionnel de Football

Diplôme d'État Supérieur mention football

NIVEAU 5

INSTITUT RÉGIONAL DE FORMATION DU FOOTBALL

Brevet d'Entraîneur de Football

NIVEAU 4

INSTITUT RÉGIONAL DE FORMATION DU FOOTBALL

Brevet de Moniteur de Football

## FORMATION PROFESSIONNELLE CONTINUE

Niveau 6

INSTITUT DE FORMATION DU FOOTBALL

Niveau 5

INSTITUT RÉGIONAL DE FORMATION DU FOOTBALL

Niveau 4

INSTITUT RÉGIONAL DE FORMATION DU FOOTBALL

## CERTIFICATS DE SPÉCIALITÉS

INSTITUT DE FORMATION DU FOOTBALL

Certificat Fédéral de  
Conseiller Technique

Certificat d'Entraîneur  
Préparateur Athlétique

Certificat d'Entraîneur  
Gardiens de but

Certificat d'Entraîneur  
Optimisation de la Performance

Futsal Performance

## CERTIFICATS FÉDÉRAUX

LIGUES ET DISTRICTS

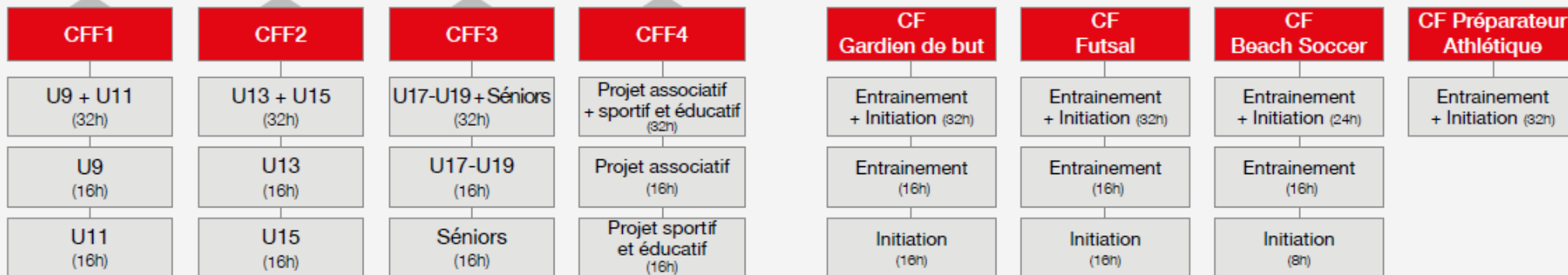

## ATTESTATIONS COMPLÉMENTAIRES



20/04/2020

# Un peu d'histoire

## 2013

Abrogation des Brevets d'Etat et mise en place des Titre à Finalité Professionnelle par la Fédération Française de Football : Brevet de Moniteur de Football et Brevet d'Entraîneur de Football.



2019





NIVEAU 5  
INSTITUT RÉGIONAL DE FORMATION DU FOOTBALL

Brevet d'Entraîneur de Football

NIVEAU 4  
INSTITUT RÉGIONAL DE FORMATION DU FOOTBALL

Brevet de Moniteur de Football

**LA FORMATION**



**LA VALIDATION DES ACQUIS  
D'EXPERIENCE**

**VAE**

Pour toute question relative à la VAE

Contactez Xavier Lacraz

06 23 21 38 17

[xlacraz@ifpl.fff.fr](mailto:xlacraz@ifpl.fff.fr)



Ensemble,  
soyons PRETS, soyons FOOT

# BEF



**Entraîneur de niveau Régional SENIORS ou National Jeunes**

**« BTS » Entraîneur de Football – Niveau 5 (Bac+2)**

**Un éducateur spécialiste de la pédagogie et de l'entraînement, un pilote du projet sportif du club.**





Ensemble,  
soyons PRETS, soyons FOOT

Continu

BEF

Apprentissage



PROJET SPORTIF



MSP

PROJET  
D'ENTRAINEMENT  
-  
PEDAGOGIE

PROJET DE JEU -  
COACHING





Ensemble,  
soyons PRETS, soyons FOOT

# BEF

Continu

Test d'entrée  
en formation  
Date en  
suspend

Positionnement  
Date en  
suspend

6 semaines de  
formation



Mise en Situation  
Professionnelle

Certification  
20-21-22 avril 2021

Rattrapages  
20-21 mai 2021





# BEF

Apprentissage

métier travail diplôme salaire

# APPRENTISSAGE

formation compétences carrières

Ensemble,  
soyons PRETS, soyons FOOT



Contrat de travail

Missions

---

---

---

---

---

---

---

---



Maître d'apprentissage tuteur



Visite(s) Formateur



# B E F

**Entraîneur de niveau Régional SENIORS ou National Jeunes**

**« BTS » Entraîneur de Football – Niveau 5 (Bac+2)**

**Un éducateur spécialiste de la pédagogie et de l'entraînement, un pilote du projet sportif du club.**

## **Etre titulaire du BMF**

Etre titulaire de l'attestation de niveau de jeu régional délivrée par la FFF (DTR de votre Ligue),  
être titulaire de l'Attestation de Formation aux Premiers Secours (AFPS) ou de la Prévention et Secours Civique niveau 1 (PSC1),

ou, **Etre enseignant à l'Education Nationale** (titulaire du CAPES ou du CAPEPS) et justifier de 5 années d'enseignement dans un établissement de l'EN et titulaire d'une attestation de niveau de jeu régional délivrée par le DTN de la FFF ou son représentant,

ou, **Etre ou avoir été joueur au niveau national** en Ligue 1, Ligue 2, National 1, National 2, National 3, CFA, CFA2 ou D1 Futsal pendant 100 matches en seniors,

ou, **être ou avoir été joueuse au niveau national** en D1 ou D2 féminine pendant 100 matches en seniors,

ou, **Etre titulaire du Brevet Professionnel de la Jeunesse et des Sports, mention « football »**



Choisissez un joueur et partez en conduite de balle dans le labyrinthe. Une bonne conduite vous permettra de marquer sinon le gardien de but arrêtera votre frappe.

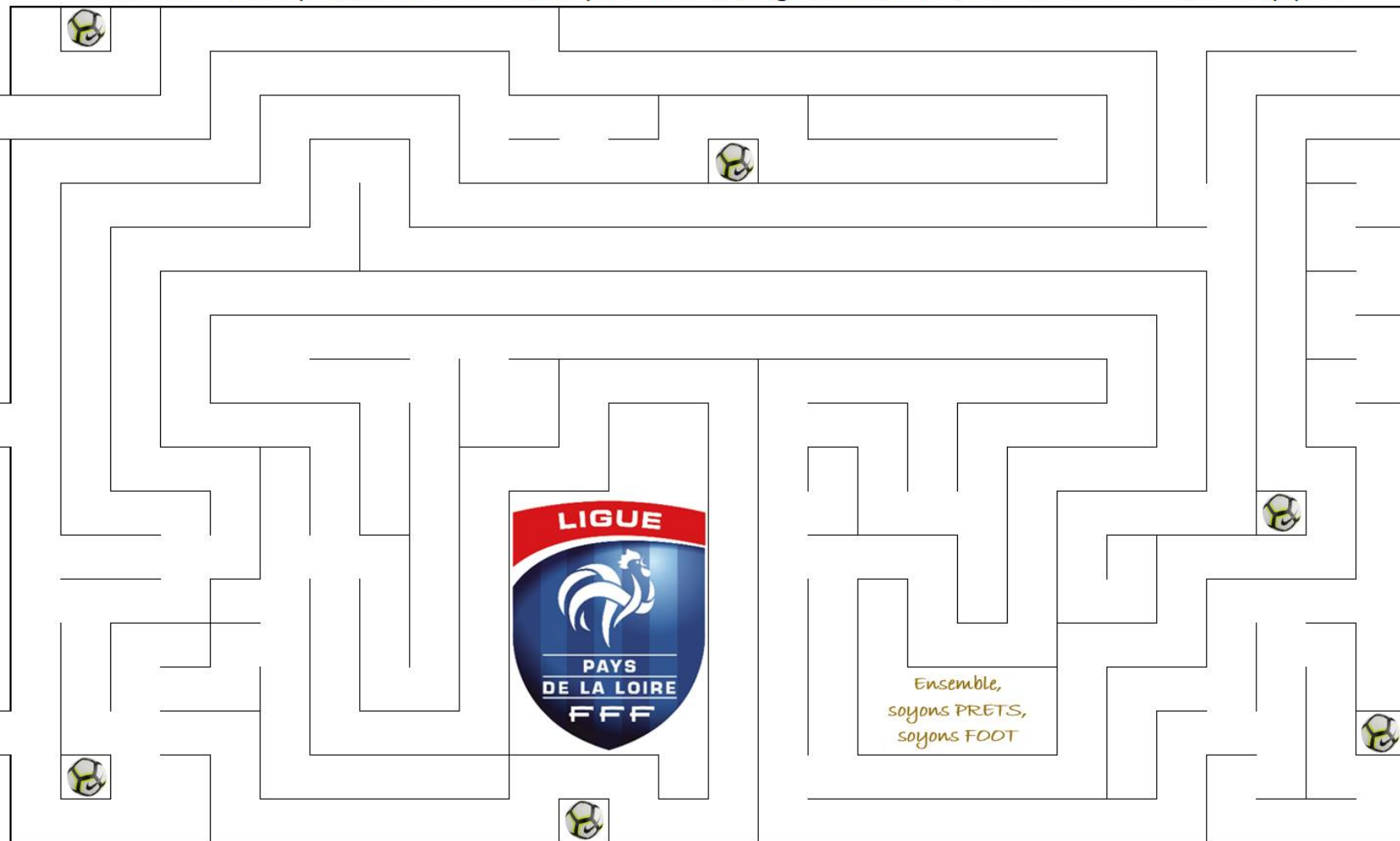
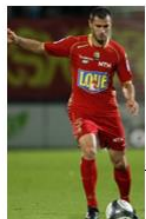

**BUT**

ARRET DU GARDIEN





Choisissez un joueur et partez en conduite de balle dans le labyrinthe. Une bonne conduite vous permettra de marquer sinon le gardien de but arrêtera votre frappe.

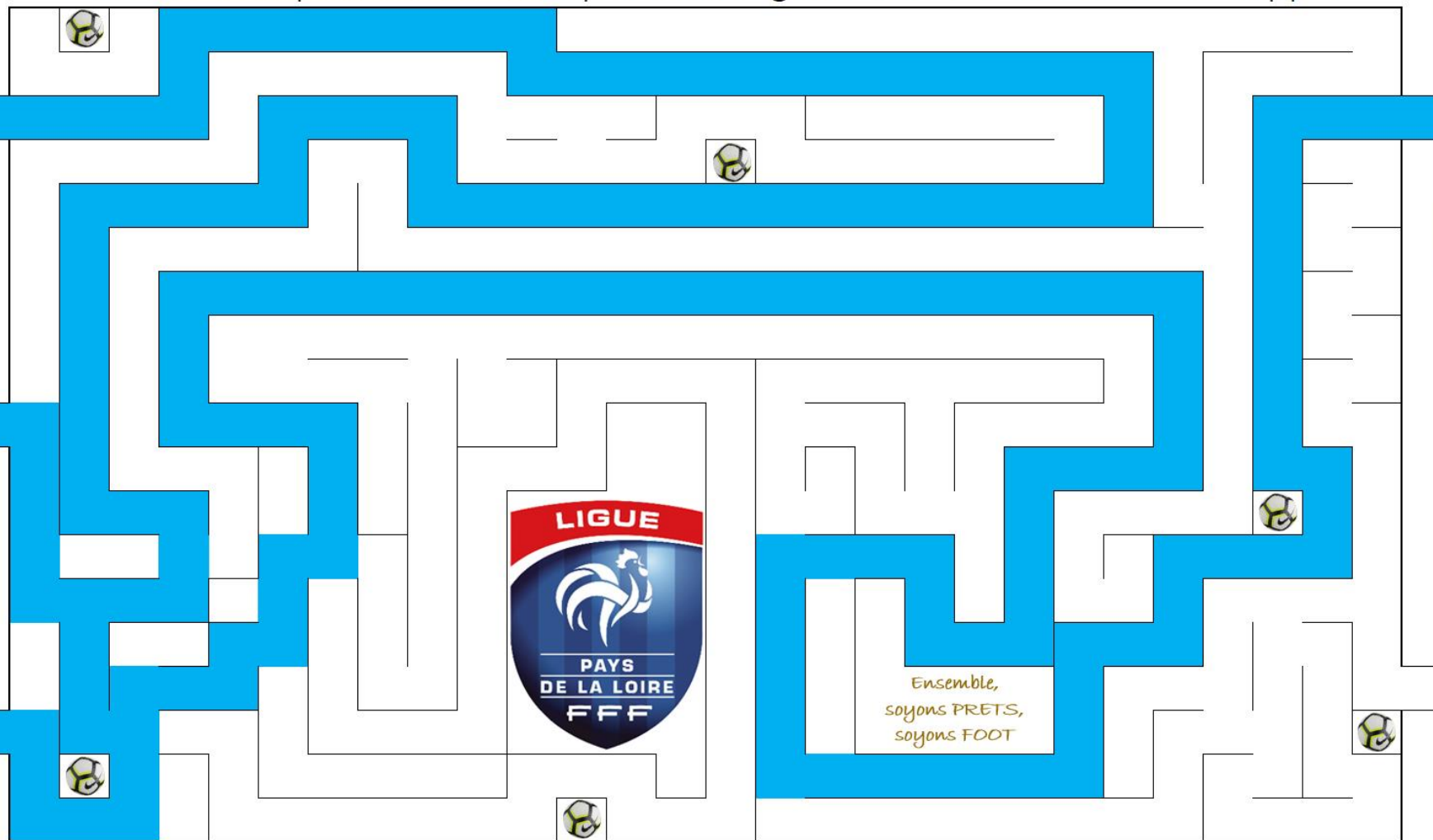
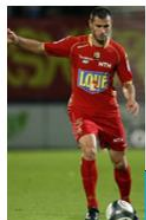

**BUT**

ARRET DU GARDIEN





Ensemble,  
soyons PRETS, soyons FOOT

# BMF

**Un personne ressource multifonctions**

**« Bac Pro » Educateur de Football – Niveau 4 (Bac)**

**Un éducateur capable d'encadrer toutes les catégories et qui contribue au développement du projet club.**





Test d'entrée  
en formation  
**Date en  
suspend**

Positionnement  
**Date en  
suspend**

Ensemble,  
soyons PRETS, soyons FOOT

Discontinu

Continu

Apprentissage

**BMF**

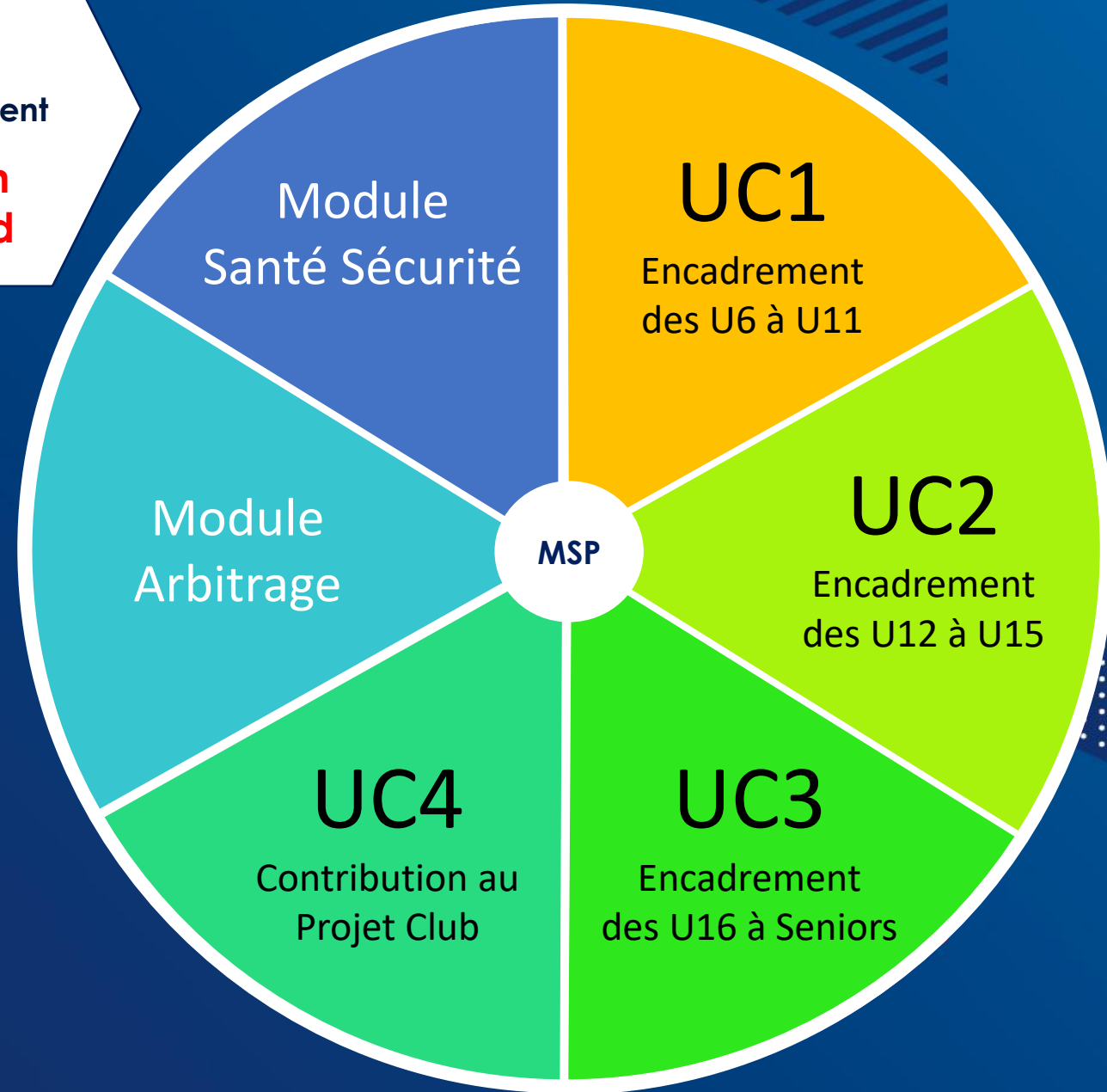



Ensemble,  
soyons PRETS, soyons FOOT

# BMF

## Discontinu

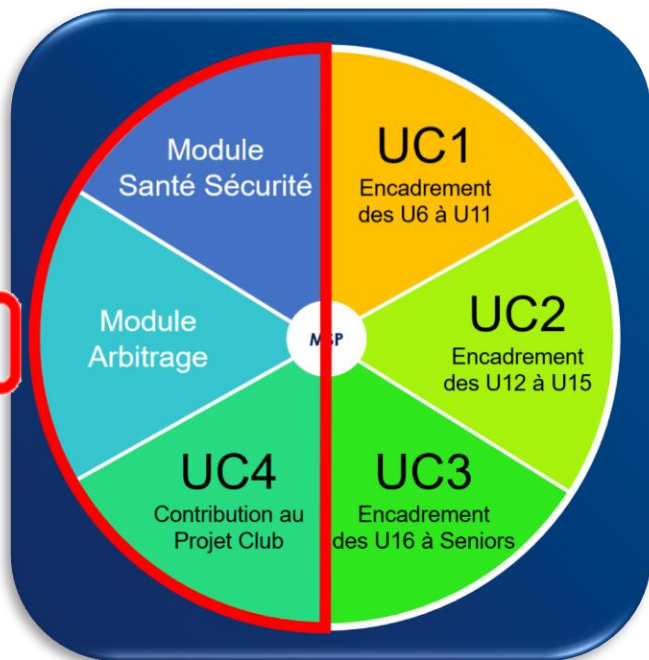

**MISE EN SITUATION  
PROFESSIONNELLE**

X heures de formations réparties en fonction du nombre de modules ou CFF suivis par le candidat. Seuls les modules Santé Sécurité, Arbitrage et UC4 seront organisés au niveau régional. Les UC1, UC2 et UC3 se dérouleront en proximité dans les Districts. Ce dispositif s'adresse aux Educateurs ayant capitalisé déjà plusieurs modules ou CFF.

### Exemple :

Je suis Educateur et j'ai déjà :

- certifié le CFF1
- suivi les modules U13 et U15
- certifié le CFF4

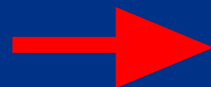

Si je rentre en formation, je devrai :

- certifier mon UC2
- suivre les module U17 et Seniors
- certifier mon UC3
- suivre le module Arbitrage
- suivre le module Santé Sécurité
- certifier ma Mise en Situation Professionnelle

**X heures de Formation en fonction des allègements**



Ensemble,  
soyons PRETS, soyons FOOT

# BMF

## Continu

179 heures de formation (UC 1/ UC2 / UC3 / UC4 / Arbitrage / Santé Sécurité) réparties sur 6 semaines qui se dérouleront au Centre Régional Technique de la Ligue à Saint Sébastien sur Loire. Ce dispositif s'adresse plus particulièrement aux Educateurs n'ayant pas suivi de modules ou CFF avant l'entrée en formation. Néanmoins, un candidat ayant capitalisé des modules ou CFF peut opter



MISE EN SITUATION  
PROFESSIONNELLE

### Exemple :

Je suis Educateur et j'ai déjà :

- certifié le CFF1
- suivi le module Projet Associatif du CFF4

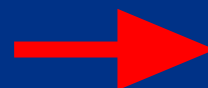

Si je rentre en formation, je devrai :

- suivre les 6 semaines de 4 jours
- certifier mon UC 2
- certifier mon UC 3
- certifier mon UC 4
- certifier ma Mise en Situation Professionnelle

179 heures de Formation + certifications



Ensemble,  
soyons PRETS, soyons FOOT

# BMF

## Apprentissage

410 heures de formation ((UC1 / UC2 / UC3 / UC4 / Arbitrage / Santé Sécurité / U6-U7 / Futsal Base / Gardien de but Initiation / Animatrice Fédérale / Module Handicaps / Accompagnement dossiers, français et informatique) réparties sur l'ensemble de la saison. Les apprentis seront réunis sur 15 Lundis/Mardi (hors vacances scolaires) + 4 semaines complètes + Certifications et Rattrapages.

14h

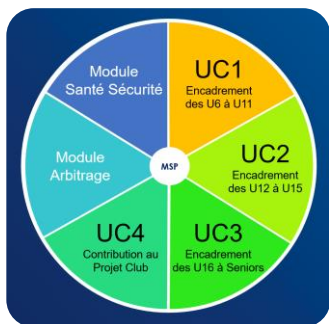

+ Futsal Base  
+GB Initiation  
+ Animatrice fédérale  
+ U6-U7  
+ Module Handicaps  
+ Renfo info / Prépa dossier/oraux

MISE EN SITUATION  
PROFESSIONNELLE

### Exemple :

Je suis Educateur et j'ai déjà :

- certifié le CFF1
- suivi le module Projet Associatif du CFF4

Si je rentre en formation, je devrai :

- suivre l'intégralité de la formation
- certifier mon UC 2
- certifier mon UC 3
- certifier mon UC 4
- certifier ma Mise en Situation Professionnelle

350 heures de Formation + 60 FOAD



Ensemble,  
soyons PRETS, soyons FOOT

# BMF

Apprentissage

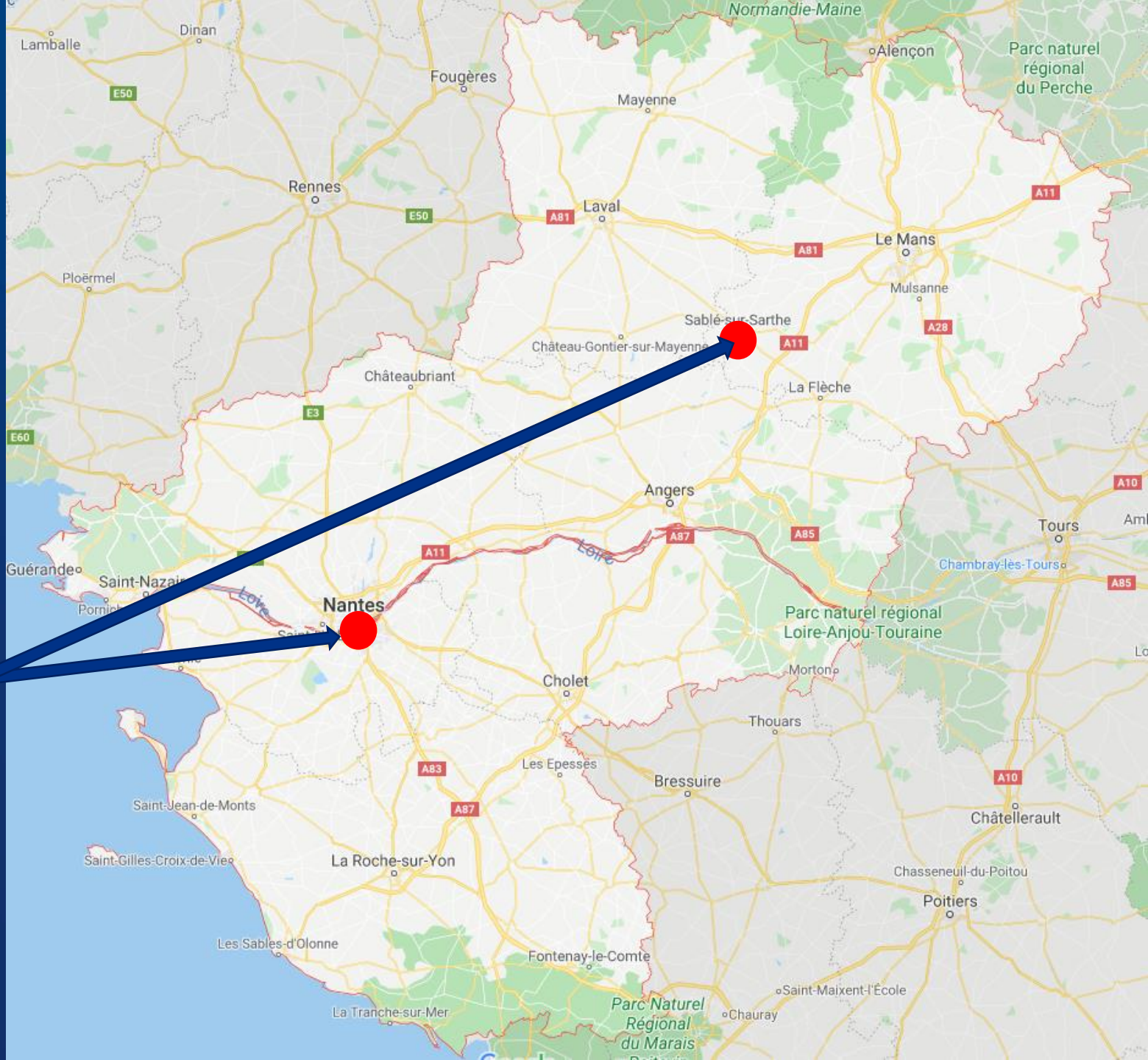



Ensemble,  
soyons PRETS, soyons FOOT

# BMF

Apprentissage

SUD OUEST  
à St  
Sébastien  
sur Loire

24

PLACES

NORD EST  
à Sablé sur  
Sarthe

24

PLACES

Minimum pour ouvrir une promotion  
12

Deux sites d'accueil identifiés (St Sébastien sur Loire ou Sablé sur Sarthe), merci de cocher votre choix prioritaire

**BMF Apprentissage St Sébastien sur Loire**

La formation en centre aura lieu au Centre Régional Technique de la Ligue  
172 Boulevard des Pas Enchantés 44230 SAINT SEBASTIEN SUR LOIRE

**BMF Apprentissage Sablé sur Sarthe**

La formation en centre aura lieu au CREPS (Centre de Formation Sportive Régional)  
Rue Moulin 72300 SABLE SUR SARTHE

Au cas où votre choix prioritaire ne soit pas retenu, (en raison du nombre de places par site), êtes-vous disposé à suivre votre formation sur l'autre lieu d'accueil :  Oui  Non

Un encadrement dédié





Ensemble,  
soyons PRETS, soyons FOOT

Saison  
2020/2021

SUD OUEST  
à St  
Sébastien  
sur Loire

NORD EST  
à Sablé sur  
sarthe

15 x 2  
jours  
(Lundis-mardis)

4 x 4  
jours

4 jours de  
CERTIFICATION  
+ 4 jours de  
RATTRAPAGE

FOAD  
60 h

1 réunion  
de  
lancement  
par site

MISE EN SITUATION PEDAGOGIQUE

# BMF

Apprentissage



Contrat de travail

Missions

---

---

---

---

---

---

---

---

---

---



Maître d'apprentissage  
tuteur



Visite(s)  
Formateur



# LES CONTACTS



## CFA

des métiers du football

87 Boulevard de Grenelle 75015  
PARIS Cedex  
Mail : [cfa.iff@fff.fr](mailto:cfa.iff@fff.fr)  
Tél : 06 37 46 79 11

Baptise FAROCHE :  
[bfaroche@fff.fr](mailto:bfaroche@fff.fr) / 06 45 06 94 80



## UFA

### BMF

Willy LACOSTE (CTR)  
Mail : [wlacoste@lfpl.fff.fr](mailto:wlacoste@lfpl.fff.fr)  
Tél : 06 76 41 0042

Anne Sophie SCHWARTZ  
Mail : [aschwartz@lfpl.fff.fr](mailto:aschwartz@lfpl.fff.fr)  
Tél : 02 40 80 98 03

### BEF

Xavier LACRAZ (CTR)  
Mail : [xlacraz@lfpl.fff.fr](mailto:xlacraz@lfpl.fff.fr)  
Tél : 06 23 21 38 17

Aurélie LONGEPE  
Mail : [alongepe@lfpl.fff.fr](mailto:alongepe@lfpl.fff.fr)  
Tél : 02 40 80 71 39



Ensemble,  
soyons PRETS, soyons FOOT

Pour conclure

**BMF**

**BEF**

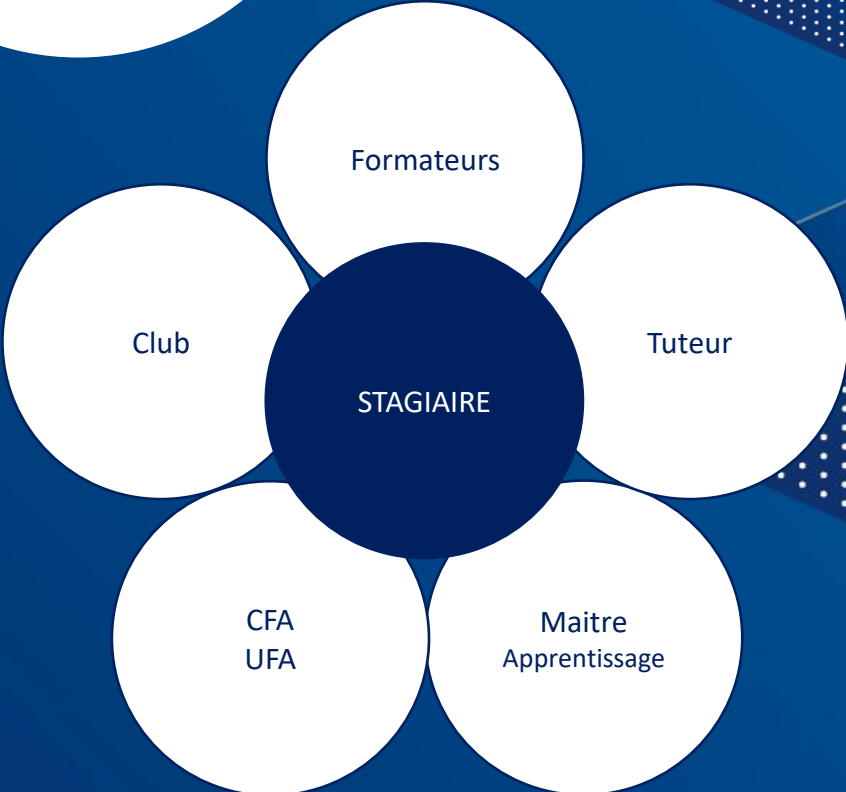
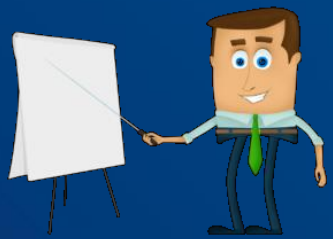
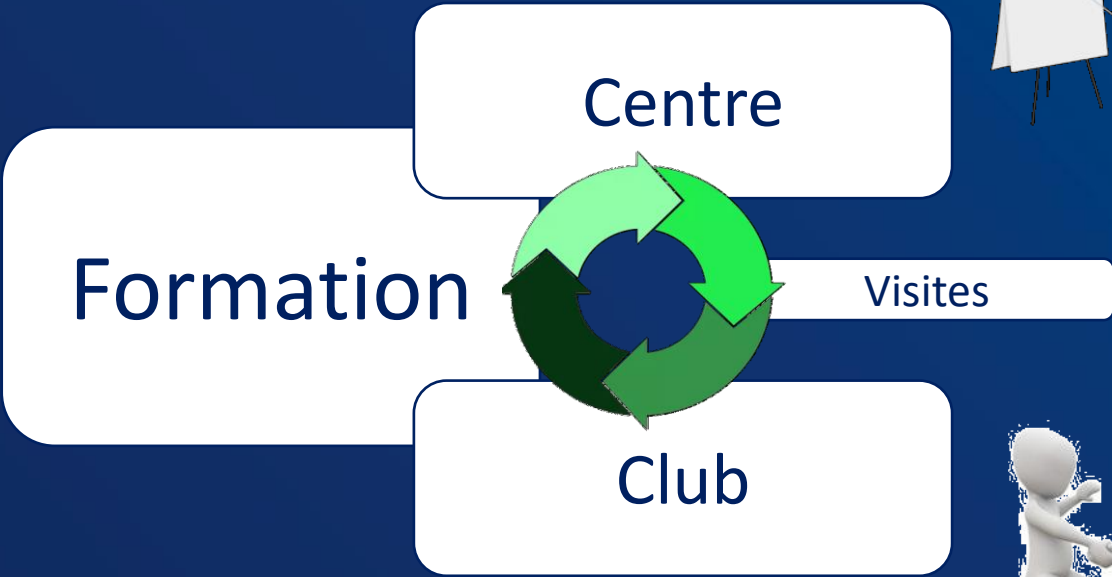



Ensemble,  
soyons PRETS, soyons FOOT

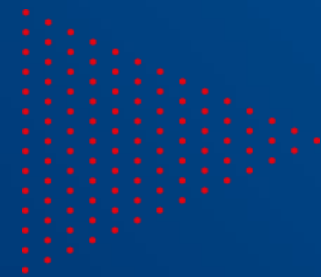

Métier

Diplôme

Compétences

Formation



# BEF

# BMF

## DOSSIER D'INSCRIPTION



Toutes les dates prévisionnelles figurent sur les dossiers d'inscription mais ne seront validées que lors du positionnement

**A RETOURNER AVANT LE  
30 AVRIL 2020**



**DATES DES TESTS ET DES  
POSITIONNEMENTS  
EN SUSPEND**





Si vous trouvez Laurent Ydier en train de se prélasser sur la plage ...



# 02



## *L'apprentissage*



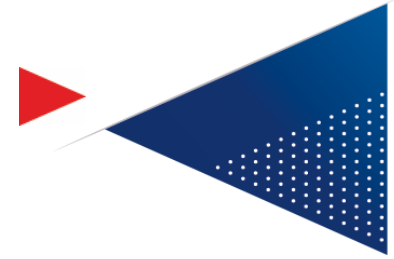
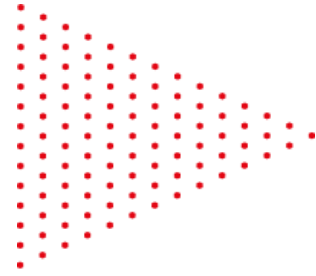

# Les différents acteurs de l'apprentissage

---

# Le CFA des Métiers du Football

L'Institut de Formation du Football (IFF), organisme de formation de la Fédération Française de Football, est depuis le mois de mars 2019 le Centre de Formation des Apprentis (CFA) des Métiers du Football

Les IR2F deviennent Unité de Formation par apprentissage du CFA des métiers du Football et proposent le Brevet de Moniteur de Football (BMF) et le Brevet d'Entraîneur de Football (BEF) par la voie de l'apprentissage



CFA DES MÉTIERS  
DU FOOTBALL



# Répartition des missions CFA -UFA



## CFA des Métiers du Football

- Accompagnement RH des apprentis et des employeurs
- Enregistrement des contrats (CERFA)
- Suivi des conventions CFA/Employeurs
- Suivi de l'employabilité
- Edition des cartes d'étudiants des métiers
- Veille réglementaire sur le droit social

5 personnes  
dédiées

## UFA IR2F – Ligue Pays de la Loire

- Accueil des apprentis et des employeurs
- Organisation pédagogique en présentiel et à distance
- Gestion administrative des sessions
- Relais du CFA sur l'accompagnement RH

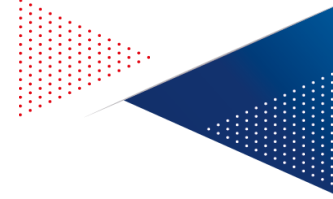

# Acteurs de l'apprentissage

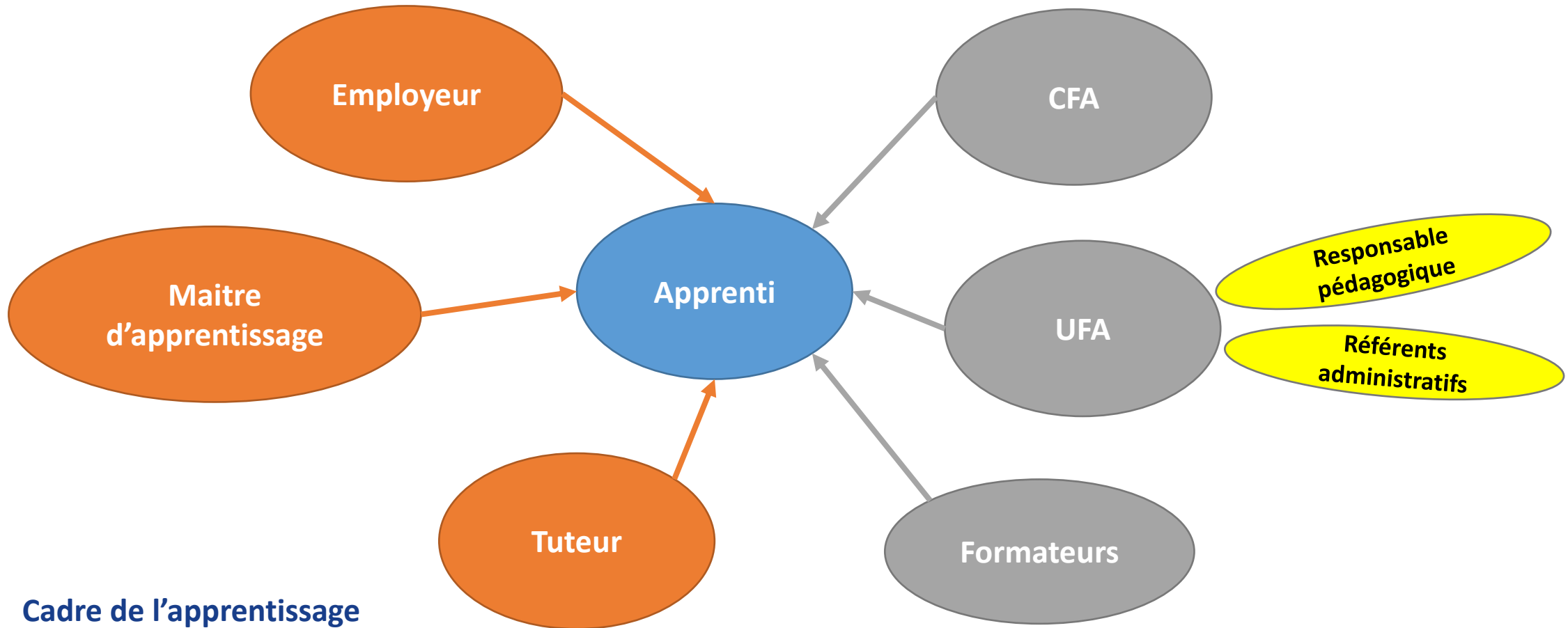

# L'apprenti

- **Age :**
  - 16 à 29 ans révolus
  - Être licencié à la Fédération Française de Football pour la saison en cours
  - Plus de 29 ans si
    - Reconnu travailleur handicapé
    - Projet de création ou de reprise d'entreprise nécessitant un diplôme
    - Sportif de haut niveau
- **Nationalité :**
  - Ressortissant des pays tiers à l'Union Européenne : nécessaire de disposer d'une autorisation à séjourner en France même s'il ne bénéficie pas d'une autorisation de travail.

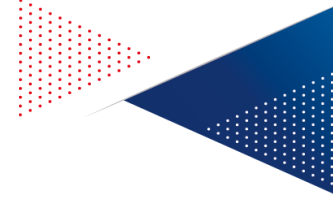

# L'employeur

Employer un salarié est un engagement important.

- Cela induit des **droits** et des **obligations** pour chacun dans une logique de réciprocité et selon le droit du salarié.
- Le contrat d'apprentissage est un **contrat de travail de type particulier** par lequel vous vous engagez à :
  - verser un salaire,
  - lui fournir un travail ainsi que les moyens de le réaliser.
  - assurer à un jeune une formation professionnelle méthodique complète, dispensée pour partie en entreprise et pour partie en centre de formation.

# Le Contrat d'apprentissage

Contrat de travail fourni par le CFA mis à jour en 2020 :

- Contrat type [CERFA](#) (CDD)
- Composé de 6 blocs :
  - L'employeur
  - L'apprenti
  - Le maître d'apprentissage
  - Le contrat (prise d'effet, durée, rémunération, avantages en nature le cas échéant)
  - La formation
  - Les pièces justificatives

# Le Contrat d'apprentissage

=> Guide employeur fourni par le CFA et spécifique aux diplômes du football

L'EMPLOYEUR	<input type="checkbox"/> employeur privé	<input type="checkbox"/> employeur « public »*
Nom et prénom ou dénomination : _____	N°SIRET de l'établissement d'exécution du contrat :  _ _ _ _ _ _ _ _ _ _ _ _ _ _ _ _	
Adresse de l'établissement d'exécution du contrat : N°            Voie	Type d'employeur :  _ _	
Complément :	Employeur spécifique :  _	
Code postal :  _ _ _ _ _	Code activité de l'entreprise (NAF) :  _ _ _ _ _	
Commune :	Effectif total salariés de l'entreprise :  _ _ _ _ _ _ _ _ _	
Téléphone :  _ _ _ _ _ _ _ _ _ _ _	Convention collective applicable : _____	
Courriel : _____@_____	Code IDCC de la convention  _ _ _ _	
*Pour les employeurs du secteur public, adhésion de l'apprenti au régime spécifique d'assurance chômage : <input type="checkbox"/>		



# Enregistrement des contrats : nouvelle procédure

À compter du 1<sup>er</sup> janvier 2020, le contrat d'apprentissage est transmis à l'opérateur de compétences, qui procède à son dépôt dans des conditions fixées par décret.

Art L6224-1 du Code du travail

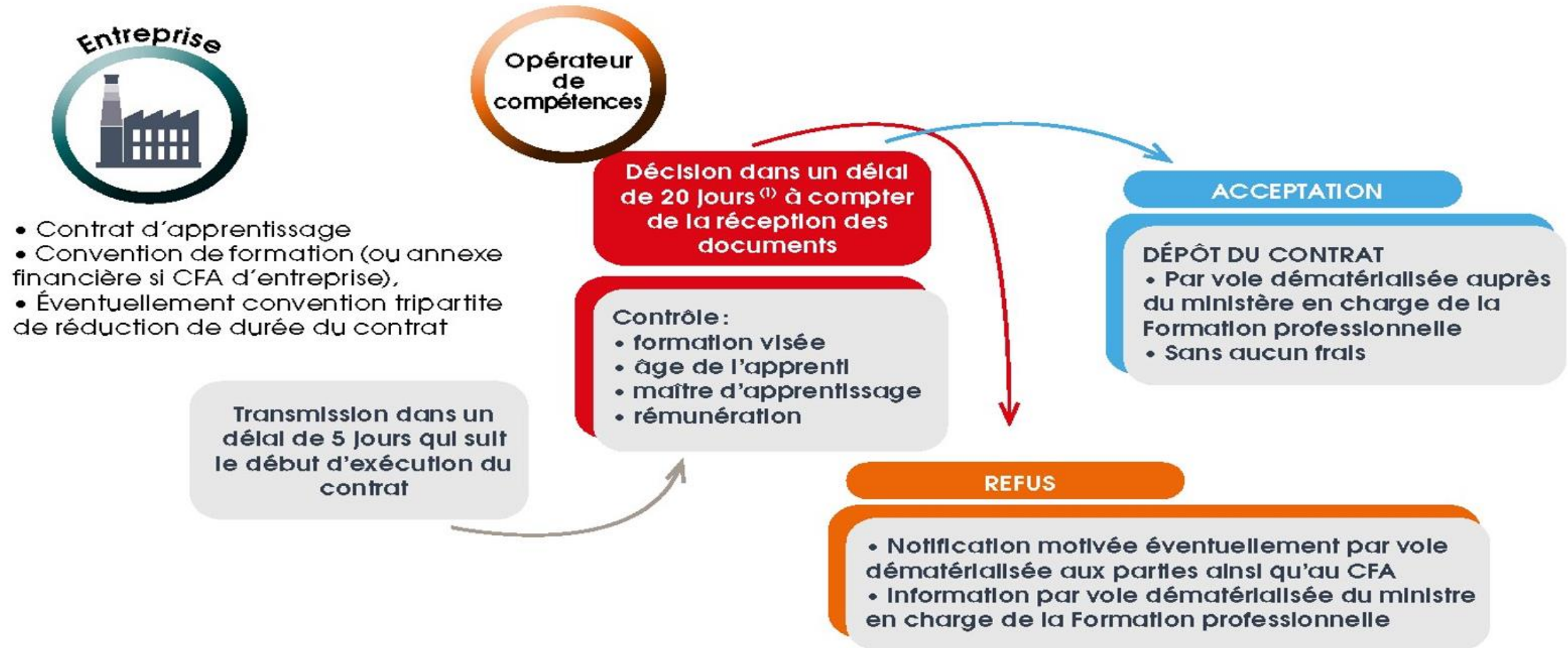

(1) Le silence vaut refus.

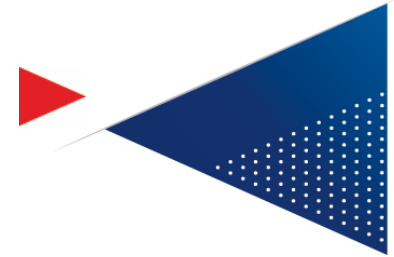
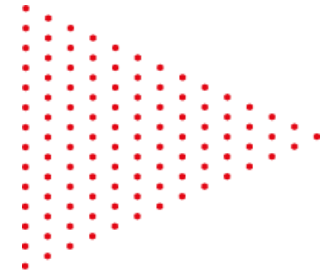

# La rémunération

---

# Quelle rémunération?

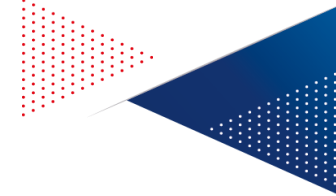

Au 01/01/2020	Apprenti de moins de 18 ans	Apprenti de 18 ans à 20 ans	Apprenti de 21 ans à 25 ans*	Apprenti de 26 ans et plus*
Salaire brut par mois	27% du SMIC = 415,64 €	43% du SMIC = 661,95 €	53% du SMC = 825,42 €	100% du SMC = 1557,39 €

- Pour rappel, selon le code du Travail, le salaire des apprentis âgés de 21 ans et plus est calculé en fonction d'un pourcentage du SMIC ou du SMC si ce dernier est plus avantageux pour l'apprenti. Le SMC de la CCNS étant supérieur au SMIC, c'est donc le SMC qui s'applique.
- Cotisations salariales très réduites

# A prévoir aussi

- Adhésion à une mutuelle, à une caisse de retraite et de prévoyance
- Renseigner le tx de cotisat° « Accident du Travail » :  
*1,4% au 01/01/2020*
- Tenir un Registre Unique du Personnel
- Prévoir visite médicale
- Effectuer la D.P.A.E. (*mini 8 jours avant*)
- Editer les bulletins de salaires et des D.S.N.

# Modalités administratives



← Accompagnement de l'UFA et du CFA →

Etapes administratives à respecter lors de l'embauche d'un apprenti	CFA	Chèque Emploi Associatif	Service Ass. Adm. L.F.P.L.	Société de paie
1. Rédiger le contrat	✓	✓	✓	✓
2. Effectuer la Déclaration Préalable à l'Embauche (DPAE)		✓	✓	✓
3. Adhérer auprès d'une Mutuelle	✓		✓	✓
4. Adhérer auprès d'une caisse de retraite			✓	✓
5. Obtenir son taux de cotisation Accident du Travail et Maladie Professionnelle			✓	✓
6. Adhérer à un Service de Santé au Travail & Prévoir une Visite médicale				
7. Etablir un Bulletin de paie		✓	✓	✓
8. Transmettre mensuellement la Déclaration Sociale Nominative aux organismes de protection sociale		✓	✓	✓

Gratuit

Gratuit

Coût

Coût

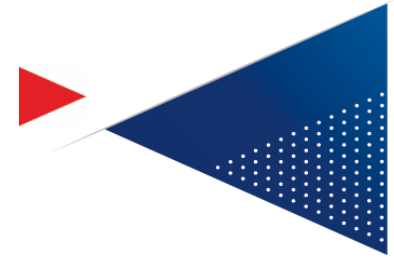
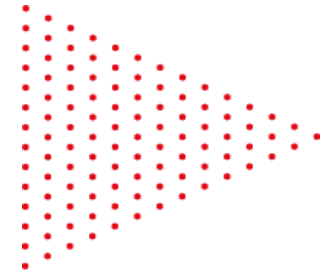

# Les aides financières

---

# Aides financières à destination de l'employeur

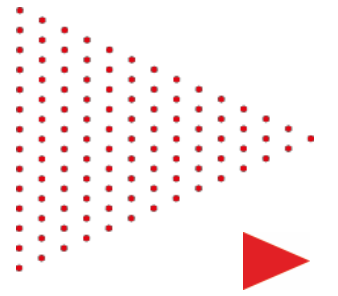

Aide unique aux employeurs d'apprentis



• **4 125€**

L'aide s'adresse aux employeurs de moins de 250 salariés et pour la préparation d'un BMF.

Aide mensuelle, versée tous les mois si transmission de la DSN.

Aide Agence Nationale du Sport



• **B.M.F. 2 000€**

• **B.E.F. 4 000€**

Demande à adresser à l'ANS  
via le « Compte Asso »  
au plus tard le **22 Septembre 2020**



**Pensez bien à la déposer**

# Aides financières à destination de l'employeur et des apprentis

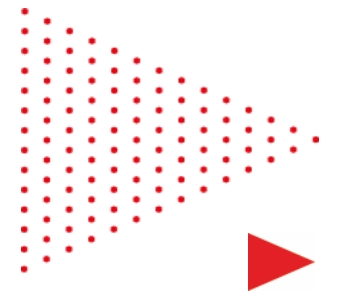

Cette aide est cumulable à votre Compte personnel Formation

## Aide au permis



L'aide de 500 € au financement du permis de conduire s'adresse aux apprentis remplissant les conditions suivantes :

- Être âgé d'au moins 18 ans
- Être titulaire d'un contrat d'apprentissage en cours d'exécution
- Être engagé dans un parcours d'obtention du permis B

***Pour bénéficier de cette aide, rapprochez vous du CFA IFF !***

## Aide pour le financement des frais annexes à la formation

Les frais annexes à la formation notamment en matière de restauration et d'hébergement peuvent être pris en charge par votre Opérateur de Compétence (OPCO).

Les montants de ces aides sont définis par l'AFDAS (OPCO de la branche Sport) :

- 3€ par repas \* 2 repas par jour
- 6 € par nuit

**Dans la limite de 600 €/an**

+

**FAFA Formation en fonction des règles en vigueur**



# Simulation

---

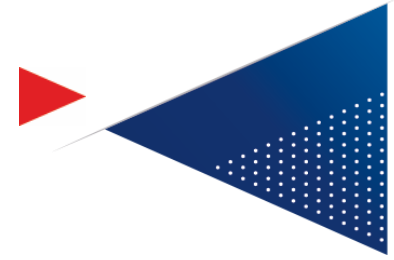
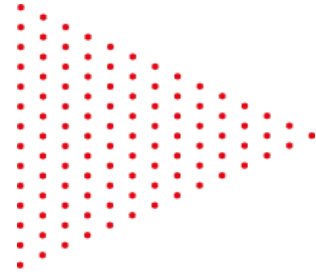

# Le coût d'un apprentissage

- **Frais de formation : 0€**

- **La rémunération**

- Ex : apprenti.e BMF moins de 21 ans ([né le 01/07/1999](#))

- Ex : apprenti.e BEF plus de 25 ans ([né le 01/07/1992](#))

- Frais de formation

- **Frais annexes** (*hébergement, restauration...*)

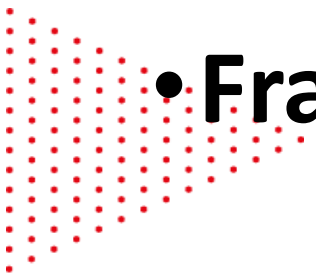
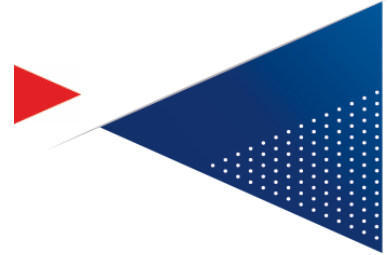

# Le coût d'un apprentissage

## • Simulation apprenti.e BMF -21 ans :

### RAPPEL DE VOS PARAMÈTRES DE SIMULATION

Contrat : **Apprentissage**

Date de signature du contrat : **15/08/2020**

Nombre d'employés dans votre société : **1**

Premier Apprenti : **Oui**

Âge de l'alternant : **20 ans**

Niveau de formation de l'alternant : **Niveau 4**

Secteur de votre entreprise : **Privé**

Région d'exécution du contrat : **Pays-de-la-Loire**

TÈRE ANNÉE

*A actualiser  
si SMC*

COÛT SALARIAL POUR L'EMPLOYEUR	Salaire brut annuel <sup>(1)</sup>	Cotisations patronales totales
	<b>7 943 €</b>	<b>3 300 €</b>
	<b>11 243 €</b> Soit 937 €/mois	
AIDES FINANCIÈRES NATIONALES OCTROYÉES À L'EMPLOYEUR	Exonération de cotisation sociale <sup>(2)</sup>	Aide unique aux employeurs d'apprentis
	<b>3 177 €</b>	<b>4 125 €</b>
	<b>7 302 €</b> Soit 608 €/mois	
	Au titre de la première année, coût net employeur aides incluses	<b>3 941 €</b> Soit 328 €/mois

# Le coût d'un apprentissage

## • Simulation apprenti.e BEF +25 ans :

### RAPPEL DE VOS PARAMÈTRES DE SIMULATION

Contrat : **Apprentissage**

Date de signature du contrat : **15/08/2020**

Nombre d'employés dans votre société : **1**

Premier Apprenti : **Oui**

Âge de l'alternant : **27 ans**

Niveau de formation de l'alternant : **Niveau 3**

Secteur de votre entreprise : **Privé**

Région d'exécution du contrat : **Pays-de-la-Loire**

TÈRE ANNÉE

*A actualiser  
si SMC*

COÛT SALARIAL POUR L'EMPLOYEUR	Salaire brut annuel <sup>(1)</sup>	Cotisations patronales totales
	<b>18 473 €</b>	<b>7 675 €</b>
	<b>26 148 €</b> Soit 2 179 €/mois	
AIDES FINANCIÈRES NATIONALES OCTROYÉES À L'EMPLOYEUR	Exonération de cotisation sociale <sup>(2)</sup>	Aide unique aux employeurs d'apprentis
	<b>7 389 €</b>	
	<b>7 389 €</b> Soit 616 €/mois	
Au titre de la première année, coût net employeur aides incluses		<b>18 759 €</b> Soit 1 563 €/mois

# Point de vue de l'Apprenti BMF

Type de coût	- de 18 ans <i>A partir de 2003</i>	18 à 20 ans <i>De 2000 à 2002</i>	21 à 25 ans <i>De 1995 à 1999</i>	+ de 26 ans <i>A partir de 1994</i>	Frais annexes
<b>Salaire brut</b>	<b>416 €</b>	<b>662€</b>	<b>826€</b>	<b>1557€</b>	<p><b><u>Avantages complémentaires*</u> :</b></p> <ul style="list-style-type: none"> <li>+ Aide aux permis de conduire*</li> <li>+ Aide de la région* : Agence Nationale du Sport, Autres <b>(à voir avec la ligue)</b></li> <li>+ Dotation* (Equipement, informatique,...)</li> <li>+ Carte étudiant*(réduction et services étudiants)</li> </ul> <p><b>*Sous réserve de répondre aux conditions</b></p>
<b>- Cotisations sociales</b>	<b>2 €</b>	<b>2 €</b>	<b>3 €</b>	<b>45 €</b>	<p><b><u>Coûts complémentaires*</u> :</b></p> <ul style="list-style-type: none"> <li>+ <b>Mutuelle</b> : Coût varie en fonction de la mutuelle choisie (prise en charge de 50% par l'apprenti chaque mois)</li> <li>+ Hébergement et restauration <b>(à voir avec la ligue)</b></li> <li>+ Abonnement de transport en commun (Maximum 50% pris en charge par l'apprenti)</li> </ul>
<b>Salaire Net/Mois</b>	<b>414€</b>	<b>660€</b>	<b>823€</b>	<b>1 512€</b>	
<b>Salaire Net/an</b>	<b>4 968€</b>	<b>7 920€</b>	<b>9 876€</b>	<b>18 144€</b>	

# Point de vue de l'Employeur *pour un BMF*

Type de coût	- de 18 ans <i>A partir de 2003</i>	18 à 20 ans <i>De 2000 à 2002</i>	21 à 25 ans <i>De 1995 à 1999</i>	+ de 26 ans <i>A partir de 1994</i>	Frais annexes
<b>Salaire brut</b> <b>+</b> <b>Estimat° charges sociales</b>	<b>416 €</b> <b>+</b> <b>10€</b>	<b>662€</b> <b>+</b> <b>10€</b>	<b>826€</b> <b>+</b> <b>15€</b>	<b>1557€</b> <b>+</b> <b>45€</b>	<b><u>Coûts complémentaires*</u></b> : + Mutuelle : (sauf cas d'exonération) Coût varie en fonction de la mutuelle choisie (prise en charge de 50% par l'employeur chaque mois) + Hébergement et restauration (à voir avec la ligue) + Médecine du travail* : 100 €/an <b>*Estimation</b>
<b>-</b> <b>Aide employeur</b>	<b>344€</b>	<b>344€</b>	<b>344€</b>	<b>344€</b>	<b><u>Aides complémentaires*</u></b> : + Aide AFDAS* : Hébergement et restauration dans la limite de 600€/an + FAFA Formation* : en fonction des règles en vigueur, entre 30% et 50% du reste à charge + Aide de la région* : Agence Nationale du Sport, Autres (à voir avec la ligue) <b>*Sous réserve de répondre aux conditions</b>
<b>Coût employeur/mois</b>	<b>82€</b>	<b>328€</b>	<b>497€</b>	<b>1258€</b>	
<b>Coût employeur/an</b>	<b>984€</b>	<b>3 936€</b>	<b>5 964€</b>	<b>15 096€</b>	

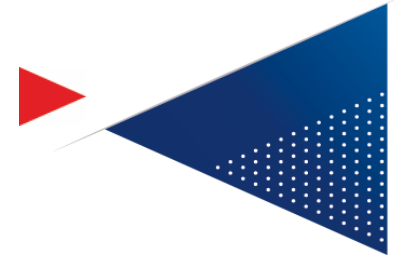
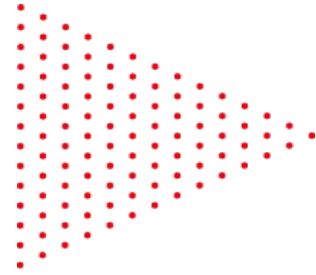

B.E.F. – B.M.F. :

Le coût des autres options

---



# LE FINANCEMENT DE LA FORMATION BEF ET BMF

**BMF**

Tarif max. 1 894€

**BEF**

Tarif 3 054€

L'OPCO AFDAS pour tous les salariés de clubs

⇒ Demande à faire par le club sur le site internet de l'AFDAS

Le Pôle Emploi pour les demandeurs d'emploi

⇒ Demande à faire à son conseiller

Le Compte Personnel de Formation

⇒ Demande à faire sur le site CPF

La LFA pour les clubs et les stagiaires, aide sur les coûts restant à charge (frais pédagogiques et frais annexes)

⇒ Dossier à demander à l'IR2F

[Consulter aussi le Guide du financement pour les autres dispositifs disponibles](#)

A titre d'exemple, budget de formation pour un salarié de club en formation continue BMF / BEF	BMF		BEF	
	Charges	Produits	Charges	Produits
Formation	1 894,00 €		3 054,00 €	
Restauration / hébergement	1 120,00 €		1 205,00 €	
Prise en charge AFDAS		1 894,00 €		3 054,00 €
Aide FAFA Formation		1 000,00 €		750,00 €
<b>TOTAL</b>	<b>3 014,00 €</b>	<b>2 894,00 €</b>	<b>4 259,00 €</b>	<b>3 804,00 €</b>
<b>Reste à charge</b>	<b>120,00 €</b>		<b>455,00 €</b>	

**\*Attention, chaque situation est particulière et les aides sont calculées en fonction du statut professionnel du stagiaire**





INSTITUT RÉGIONAL  
DE FORMATION DU FOOTBALL  
DE LA LIGUE DES PAYS DE LA LOIRE

# LES AIDES

# AUX FINANCEMENTS DES FORMATIONS

LES DIFFÉRENTS DISPOSITIFS

DE FINANCEMENT DE LA FORMATION D'ÉDUCATEURS

Guide interactif

*OPCO, ANS, FAFA formation, Aides de l'état*



# 03



*Et après...*

# Pérennisation de l'emploi

➤ Pour cela, dès le début 2021,  
il faut **se projeter et anticiper!**

➤ **Et veiller à :**

- ✓ S'assurer d'un réel besoin
- ✓ Partager la prise de décision
- ✓ Se projeter sur le long terme
- ✓ Etre conscient de ses responsabilités car à la fin...

 ***Le responsable c'est vous et votre club*** 

# Des Aides existent

➤ Véritables leviers, votre projet doit toutefois être **viable sur le long terme** :

- ✓ Poste en **C.D.I.** sous critères du cahier des charges
- ✓ A.N.S. Emploi (24 000€ sur 2 ans)
- ✓ F.A.F.A. Emploi (30 000€ sur 4 ans)
  - poste de **Responsable**
  - **Création** de poste



# Une question = un réflexe : je contacte le Conseil aux Clubs

CONTACT : [accompagnementclub@lfpl.fff.fr](mailto:accompagnementclub@lfpl.fff.fr)

Tél 02.43.39.09.24 – 06.27.10.06.21





# *Formations IR2F et Financements*



*Merci de votre attention*



20/04/2020